

※ご使用前にこの説明書を良くお読みになり十分に理解してください。
Before beginning assembly, please read these instructions thoroughly.



※製品改良のため、予告なく仕様を変更する場合があります。
*Specifications are subject to be changed without prior notice!
© 2003 KYOSHO CORPORATION / 禁無断転載複製

Optional Parts List オプションパーツリスト

1 ~ 6

1 ボディセット

Body Set

Auto Scale
COLLECTION
オートスケールコレクション

発送手数料は一律 200円です。

@12用のスペアボディセットです。組立て・塗装済みでボディマウント/クリアーバンパーが付属しています。
Auto scale collection is a body set for @12. Assembling and painting are finished, and it is equipped with the body mount and clear bumper.

品番 No.	車種名 Description	定価
AZC001R	フェラーリ 360 モデナ/レッド Ferrari 360 modena / Red	4200
AZC001Y	フェラーリ 360 モデナ/イエロー Ferrari 360 modena / Yellow	4200

品番 No.	車種名 Description	定価

2 ボディ補修パーツ Repair Parts for Body

発送手数料は一律 200円です。

品番 No.	車種名 Description	定価
AZC001R-1	ミラーセット (フェラーリ 360 モデナ/レッド) Mirror Set (Ferrari 360 modena / Red)	500
AZC001Y-1	ミラーセット (フェラーリ 360 モデナ/イエロー) Mirror Set (Ferrari 360 modena / Yellow)	500
AZC001-2	フロントバンパー (フェラーリ 360 モデナ) Front Bumper (Ferrari 360 modena)	500
AZC001-3	ボディマウントセット (フェラーリ 360 モデナ) Body Mount Set (Ferrari 360 modena)	500

品番 No.	車種名 Description	定価

3 タイヤ&ホイールセット Tire & Wheel Set

発送手数料は一律 200円です。

Eインナー spons ジ入りのタイヤ&ホイールセットです。タイヤは接着済 (各2本入)
Complete Glued Tire & Wheel set included inner foams (1 Pair).

品番 No.	車種名 Description	定価
AZTH001F	接着済フロントタイヤ&ホイールセット (フェラーリ 360 モデナ) Complete Front Tire & Wheel Set (Ferrari 360 modena)	1500
AZTH001R	接着済リヤタイヤ&ホイールセット (フェラーリ 360 モデナ) Complete Rear Tire & Wheel Set (Ferrari 360 modena)	1600

品番 No.	車種名 Description	定価

4

共通オプションパーツ Optional Parts for @12 Sports & Racing

発送手数料は一律 200円です。

品番 No.	車種名 Description		定価
AZW205	ダイレクトボンダー用レギュレーター Transformer for Lap Counting System	外部電源を必要とするラップカウンター用の変圧器。 Transformer for lap counting system that is required outside power supply.	—
AZW206 -01-12	BET BAND クリスタルセット BET BAND Crystal Set	交換用クリスタルセット。 Crystal Set for spare.	(各) 1900
1889	ボディピン Body Pin	取外しやすい大型のボディピン。 Large type Body Pin to remove easily.	100

5

スポーツ専用オプションパーツ Optional Parts for Only @12 Sports

発送手数料は一律 200円です。

品番 No.	車種名 Description		定価
AZW001	ボールベアリングセット (@12 スポーツ) Ball Bearing Set (@12 Sports)	駆動系をフルボールベアリングにする為のセット。(AZ010と交換) Full ball bearing set for drive train. (Instead of AZ010)	2400
AZW002 07~09	スチールピニオンギヤ (7T~9T) Steel Pinion Gear (7T~9T)	ギヤレシオを変更する場合に使用。 Changes gear ratio.	(各) 500
AZW004	スペシャルモーターヒートシンク (@12 スポーツ) Special Motor Heat-Sink (@12 Sports)		2300
AZF001BL	カラービスセット (ブルー/@12 スポーツ) Color Screw Set (Blue / @12 Sports)	車体の軽量化とドレスアップ効果抜群。 Reduces total weight of chassis and enhances the appearance.	1300
AZF001R	カラービスセット (レッド/@12 スポーツ) Color Screw Set (Red / @12 Sports)	車体の軽量化とドレスアップ効果抜群。 Reduces total weight of chassis and enhances the appearance.	1300

6

レーシング専用オプションパーツ Optional Parts for Only @12 Racing

発送手数料は一律 200円です。

品番 No.	車種名 Description		定価
AZW101	ボールベアリングセット (@12 レーシング) Ball Bearing Set (@12 Racing)	駆動系をフルボールベアリングにする為のセット。 Full ball bearing set for drive train.	2000
AZW102	ダンパースプリングセット Shock Spring Set	ダンパー用のセッティングパーツ。3種類 (各2本入) For shock setting. Includes 3-type (2pcs each).	1100
AZW103	カーボンアッパーデッキ (M) Carbon Upper Plate (M)	シャシー剛性の向上。 Improves strength of chassis.	1800
AZF101BL	カラービスセット (ブルー/@12 レーシング) Color Screw Set (Blue / @12 Racing)	車体の軽量化とドレスアップ効果抜群。 Reduces total weight of chassis and enhances the appearance.	1100
AZF101R	カラービスセット (レッド/@12 レーシング) Color Screw Set (Red / @12 Racing)	車体の軽量化とドレスアップ効果抜群。 Reduces total weight of chassis and enhances the appearance.	1100

スペアパーツ SPARE PARTS

★ FOR JAPANESE MARKET ONLY.

品番 No.	パーツ名 Part Names	内容(キ-No.と入数) Quantity	★定価	★発送手数料
AZ001	@12モーター (SPORTS) RK370 Motor (For SPORTS)	⑤① x 1	1600	200 (一律)
AZ002	フロントメインシャシー Front Main Chassis	⑤⑥ x 1	500	
AZ003	リアメインシャシー Rear Main Chassis	⑧⑨ x 1	700	
AZ004	フロントサスペンションセット Front Suspension Parts Set	① ② ③ ④ ⑤ ⑥ x 1 ⑧ ⑪ x 2	650	
AZ005	シャシー小物セット (A) Chassis Parts (A)	⑦ ③④ ⑥⑦ ⑨⑩ x 1 ⑤⑧ x 2	700	
AZ006	フロントバルクパーツ Front Bulkhead Set	⑫ ⑬ ⑭ ⑮ x 1 ⑲ ⑳ x 2	500	
AZ007	シャシー小物セット (B) Chassis Parts (B)	⑳ ㉑ ㉒ ㉓ ㉔ ㉕ x 1	500	
AZ008	リアバルクパーツ Rear Bulkhead Set	⑳ ㉑ ㉒ ㉓ ㉔ x 1 ④⑤ ⑥⑦ x 2 ⑩⑪ x 5	800	
AZ009	デフギヤアッセンブリー Differential Gear Assembly	組立済のデフASSY Assembled	1800	
AZ009-1	デフギヤセット Differential Gear Set	④① ④② ④④ ④⑤ x 1 ④⑥ x 4	500	
AZ009-2	リアアクスルシャフト (L) Rear Axle Shaft (L)	④③ ④⑦ x 1 1.5mm六角レンチ 1.5mm Hex Wrench x 1	1000	
AZ009-3	リアアクスルシャフト (R) Rear Axle Shaft (R)	④⑧ x 1	600	
AZ010	プラスチックブッシュセット Plastic Bush Set	⑤④ x 6 ⑥⑥ x 2	400	
AZ011	ダンパーユニットセット Shock Unit Set	⑥③ ⑥④ ⑥⑤ ⑥⑥ x 2 ⑥② x 1 ⑥③ x 4	600	
AZ012	フロントパイプ Front Pipe	⑨ x 1	500	
AZ013	フロントホイールシャフト Front Wheel Shaft	⑩ x 2	900	

品番 No.	パーツ名 Part Names	内容(キ-No.と入数) Quantity	★定価	★発送手数料
AZ014	フロントサスペンションシャフト Front Suspension Shaft	⑬ x 4	300	200 (一律)
AZ015	モータープレート Motor Plate	④⑨ x 1	600	
AZ016	4.8mm-M3ピロボール 4.8mm-M3 Pillow Ball	⑤③ x 3	400	
AZ017	4.8mm-M2.6ピロボール 4.8mm-M2.6 Pillow Ball	⑤⑤ x 6	400	
AZ018	ダンパースプリングセット Shock Spring Set	⑥① ⑥② x 2	400	
AZ019	配線コードセット Wiring Cord Set	配線済のバッテリー端子一式 Connected	800	
AZ020	レシーバーアンプユニット (RA-7S) Receiver Electronic Speed Control Unit (RA-7S)	スポーツ用アンプユニット Electronic Speed Control Unit (For SPORTS)	7500	
AZ021	アンテナパイプ Antenna Pipe	⑧⑤ x 3	400	
AZ201	ステアリングサーボユニット (KS-7) Steering Servo Unit (KS-7)	完成済のステアリングサーボユニット Completed	2000	
AZ201-1	サーボシャフトセット Servo Shaft Set	⑩⑤ ⑩⑥ x 2	300	
AZ201-2	サーボギヤセット Servo Gear Set	⑱ ⑲ ⑳ ㉑ ㉒ x 1	400	
AZ201-3	サーボセイバースプリング Servo Saver Spring	㉔ x 3	350	
AZC001-3	ボディマウントセット (フェラーリ360モデナ) Body Mount Set (Ferrari 360 Modena)		600	
AZTH001F	接着済フロントタイヤ&ホイールセット (フェラーリ360モデナ) Complete Front Tire & Wheel Set (Ferrari 360 Modena)		1500	
AZTH001R	接着済リアタイヤ&ホイールセット (フェラーリ360モデナ) Complete Rear Tire & Wheel Set (Ferrari 360 Modena)		1600	

キットの部品の一部にはスペアパーツとして販売していない物があります。京商ではオプションパーツを販売していますのでお買い求めください。Some of the parts included are not available as spare parts. Purchase optional parts instead.

ビス・ナット類 SCREW・NUT etc.

★ FOR JAPANESE MARKET ONLY.

品番 No.	サイズ (mm) Size (mm)	入数 (各) QUANTITY
ナベビス Round Head Screw ★ 200		
1101	2x6・2x8・2x10・2x15	5 each
1102	2.6x8・2.6x10・2.6x12・2.6x14	5 each
1103	3x4・3x6・3x8・3x10・3x12	5 each
1104	3x14・3x16・3x18・3x20	5 each
1105	4x6・4x8・4x10・4x12	5 each
1106	3x22・3x24・3x26・3x28	5 each
バインドビス Bind Screw ★ 200		
1110	2.6x4・2.6x6・2.6x8・2.6x12	5 each
1111	3x4・3x6・3x8・3x10・3x12	5 each
1112	3x14・3x16・3x18・3x20	5 each
1113	4x6・4x8・4x10・4x12	5 each
1114	3x22・3x25・3x28・3x30	5 each
1115	4x15・4x18・4x20・4x22	5 each
サラビス Flat Head Screw ★ 200		
1118	2.6x8・2.6x10・2.6x12・2.6x14	5 each
1119	3x6・3x8・3x10・3x12	5 each
1120	3x14・3x16・3x18・3x20	5 each
1121	4x8・4x10・4x15・4x20	5 each
1122	3x22・3x24・3x26・3x28	5 each
1123	3x30・3x32・3x34・3x35	5 each
1168	4x12	10 pcs
キャップビス Cap Screw ★ 200		
1124	2x8・2x10・2x12・2x14	2 each
1125	2.6x8・2.6x10・2.6x12・2.6x14	2 each
1126	3x8・3x10・3x12・3x14	2 each
1127	3x15・3x16・3x18・3x20	2 each
1128	3x25・3x30・3x35・3x40	2 each
1129	4x10・4x15・4x20	2 each
1130	4x25・4x28・4x30	2 each
1131	4x35・4x40・4x45	2 each
1196	2.6x18	4 pcs

品番 No.	サイズ (mm) Size (mm)	入数 (各) QUANTITY
ナベタッピングビス Round Head Self-Tapping Screw ★ 200		
1132	2x4・2x6・2x8・2x10	5 each
1133	2.6x6・2.6x8・2.6x10・2.6x12	5 each
1134	3x6・3x8・3x10・3x12・3x14	5 each
1135	3x15・3x16・3x18・3x20	5 each
1136	3x25・3x30・3x35	5 each
1137	2.6x14・2.6x15・2.6x16・2.6x18	5 each
バインドタッピングビス Bind Self-Tapping Screw ★ 200		
1140	2.6x6・2.6x8・2.6x10・2.6x12	5 each
1141	3x6・3x8・3x10・3x12・3x14	5 each
1142	3x15・3x16・3x18・3x20	5 each
1143	4x10・4x15・4x18	5 each
1151	4x8・4x12	5 each
サラタッピングビス Flat Head Self-Tapping Screw ★ 200		
1147	2.6x6・2.6x8・2.6x10・2.6x12	5 each
1148	3x6・3x8・3x10・3x12・3x14	5 each
1149	3x15・3x16・3x18・3x20	5 each
1150	4x15・4x20・4x25	5 each
フランジ付キャップビス Flanged Cap Screw ★ 200		
1153	3x6・3x8・3x10	2 each
1154	4x8・4x10・4x12	2 each
サラ小丸ビス Oval Head Screw ★ 200		
1157	2x8・2x10	10 each
セットビス Set Screw ★ 200		
1160	3x6・3x12・3x14・3x16	3 each
1161	3x3・3x4・3x5・3x10	3 each
1162	4x4・4x5・4x8・4x12	3 each
1163	5x4・5x5・5x6	3 each
1164	5x30・5x40	3 each
1165	3x20・3x25	3 each
1166	4x8 (平先)	10 pcs

品番 No.	径 mm	入数 (各) QUANTITY
ナット Nut ★ 200		
1171	2mm・2.6mm	10 each
1172	3mm・4mm	10 each
フランジ付ナット Flanged Nut ★ 200		
1174	3mm	10 pcs
1175	4mm	10 pcs
ナイロンナット Nylon Nut ★ 200		
1177	2.6mm	5 pcs
1178	3mm	5 pcs
1179	4mm	5 pcs
1181	5mm	4 pcs
1183	3mm (薄)	5 pcs
フランジ付ナイロンナット Flanged Nylon Nut ★ 200		
1180	4mm	5 pcs
ワッシャー Washer ★ 200		
1185	2mm・2.6mm・3mm	10 each
1186	4mm・5mm	10 each
1189	2.6mm	10 pcs
Eリング E-Clips ★ 150		
1380	E1.5	10 pcs
1381	E2.0	10 pcs
1382	E2.5	10 pcs
1383	E3.0	10 pcs
1384	E4.0	10 pcs
1385	E5.0	10 pcs
1386	E6.0	10 pcs
1387	E7.0	6 pcs
1390	E10.0	6 pcs

ここに明記された以外のビス、ナット等は『ユーザー相談室』にお問い合わせください。

京商ホームページ
<http://www.kyosho.co.jp/>



京商株式会社 〒243-0034 神奈川県厚木市船子153 ●ユーザー相談室直通電話 046-229-4115

お問い合わせは：月曜～金曜(祝祭日を除く) 10:00～18:00

メーカー指定の純正部品を使用し
安全にR/Cを楽しみましょう。

63420311-1 PRINTED IN CHINA

京商スペアパーツ・オプションパーツの購入方法

これらの購入方法は日本国内に限らせていただきます

部品を
こわしちゃった



- 部品をこわしたり、なくしてしまった場合でもスペアパーツやオプションパーツを購入し、元どりに直す事ができます。
 - パーツはお店で直接購入していただくか、お店に行けない場合は、インターネットか郵便を利用して京商から通信販売で購入できます。
- ※電話での直接のご注文は取り扱っておりませんので予めご了承ください。

購入方法による手数料、お届け日数のめやす。

	購入方法	発送手数料	お届け予定日数
お店で	お店に在庫がない場合は パーツ直送便で	不要	3~4日
	現金書留で	200円	6~7日
お店に行けない場合	郵便振込で	200円	10~12日
	インターネットで	お支払い方法により 異なります。	3~4日

※お届け予定日数は夏・冬休業または交通事情等運送上の理由により、遅れる場合がございますのでご了承ください。

1. まずはお店でお求めください。

まずは、お近くのお店か、この商品をお買い求めいただいたお店にご来店ください。ご希望のパーツの在庫があれば即購入できます。その際に組立/取扱説明書をお持ちになると購入がスムーズになります。

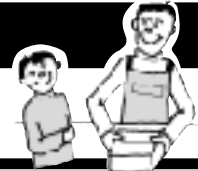

お店で在庫切れの場合でも京商の『パーツ直送便』※でお店から京商へ申し込みます

お店でご希望のパーツがたまたま品切れだった場合でも、京商の『パーツ直送便』※を利用すればその場で注文できます。『パーツ直送便』は、お店に備え付けのパーツ直送便注文用紙にご希望のパーツの品番や数量等、必要事項をご記入の上、お店に代金をお支払いいただければ結構です。3~4日でお客様のご自宅か、お店にお届けします。発送手数料が不要で早く着くお得なシステムです。

※一部取り扱っていないお店もございます。



パーツ直送便取り扱い店は
このステッカーが目印

お店でパーツ直送便
注文用紙に『品番』
と必要数を記入。

パーツ直送便の
注文用紙といっしょに
代金をお店の人に
支払う!

3~4日でお客様の
ご自宅かお店に
お届けします。

発送手数料は
不要

お届けまで
3~4日

2. お店に行けない場合は 次の3つの方法で京商から通信販売で購入できます。

お店に行けない場合は、京商ホームページ (<http://www.kyosho.co.jp/>) 内のパーツオンラインショップからお申し込みいただくか、郵便局からお申し込みいただくようになります。

① インターネットで京商へ申し込む

京商ホームページ (<http://www.kyosho.co.jp/>) 内のインデックスからWEB SHOP→パーツオンラインをクリックしてください。パーツオンラインショップ(インターネット)でお申し込みの場合は、右側の3種類(KYOSHO カード、各社クレジットカード、代引支払い)からお選びいただけますのでご利用ください。



KYOSHOカードで
お支払いの場合
発送代引手数料 **不要**

各社クレジットカードで
お支払いの場合
発送手数料 **200円**

代引にてお支払いの場合
発送及び
代引手数料 **1000円**

特典満載 KYOSHOオフィシャルカードの
お申し込みが、京商ホームページ
(<http://www.kyosho.co.jp/>)
でもOK!!

お届けまで
3~4日

② 現金書留で京商へ申し込む

必要事項を記入した用紙と代金を現金書留にて京商までご送金ください。代金は次のとおりとなります。

発送手数料
200円

お届けまで
6~7日

③ 郵便振込で京商へ申し込む

郵便局で払込用紙に必要事項をご記入のうえ、代金を郵便振込にて京商までご送金ください。代金は次のとおりとなります。

発送手数料
200円

お届けまで
10~12日

郵便振込のほうが
現金書留より郵便料金が
安いね。



- 代金は、スペアパーツの定価の他に発送手数料(一律200円)と消費税がかかります。
- 代金の計算方法は、 $代金 = (パーツの定価の合計 + 発送手数料200円) \times 消費税率1.05$ (1円未満は四捨五入)

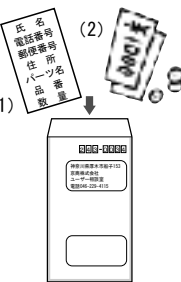

- (1) メモ用紙に 氏名・電話番号・郵便番号・住所(電話番号は登録・発送をスムーズにするためのものです。必ずご記入ください)と注文するパーツ名・品番・注文数を必ず記入してください。
- (2) お間違えのないよう代金といっしょに郵便局よりご送金ください。

《現金書留の宛先》
〒243-0034 神奈川県厚木市船子153
京商株式会社 ユーザー相談室
電話 046-229-4115

《払込用紙の記入例》

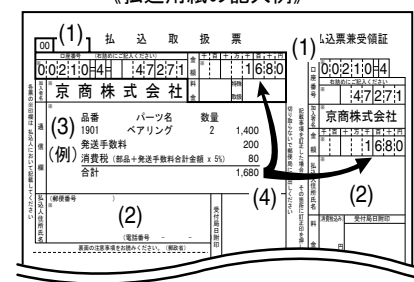

- (1) 口座番号: 00210-4-47271
加入者名: 京商株式会社
- (2) あなたの 氏名・電話番号・郵便番号・住所を必ず記入してください。(電話番号は登録・発送をスムーズにするためのものです。必ずご記入ください)
- (3) 注文する、品番・パーツ名・注文数を必ず記入してください。
- (4) お間違えのないよう合計金額を記入のうえ、ご送金ください。

組立や、操作上で不明な点のお問い合わせ方法

これらのサービスは日本国内に限らせて頂きます



組立てたり、操作してみて上手くいかない点などございましたら、ご購入いただいた販売店または、京商ユーザー相談室へお問い合わせください。
京商ユーザー相談室へお問い合わせの際は、お電話いただくか、下記のお問い合わせ用紙に必要事項をご記入のうえ、ファックスまたは郵便でお送りください。

京商へのお問い合わせ先 → 「京商ユーザー相談室」

京商にお問い合わせの際は、「京商ユーザー相談室」にご連絡ください。
お問い合わせの際は、お手元に商品や組立／取扱説明書をご用意のうえ、組立／取扱説明書のページ数、行程番号、部品番号(キーNo.)を用いるなど、なるべく具体的にお知らせください。

電話でのお問い合わせ：046-229-4115 電話でのお問い合わせは、月曜～金曜(祝祭日を除く)10:00～18:00。

ファックスでのお問い合わせ：046-229-1501 ファックスでは、24時間お問い合わせの受付をして居ります。回答は、翌営業日以降となる場合があります。営業日：月曜～金曜(祝祭日を除く)

郵便でのお問い合わせ：〒243-0034 神奈川県 厚木市 船子153 京商株式会社 ユーザー相談室

キリトリ線

お問い合わせ用紙

お問い合わせ用紙は、ファックスまたは郵便でお送りください。回答方法は、京商で検討のうえ考慮させていただきます。
郵送の場合は、お問い合わせ用紙のコピーを保管してください。

品番	No.	商品名				
ご購入店	店名	(電話)	都道府県	ご購入年月日	平成	年 月 日
ご使用プロポ	メーカー名	商品名	ご使用の モーター			
ご氏名	フリガナ		性別	男 / 女	R/C歴	約 年
			生年月日	大正 / 昭和 / 平成 年 月 日		
ご自宅住所	〒 _____		都道府県			
ご自宅の連絡先	電話 ()	ファックス ()				
平日の昼間に可能な連絡先	電話 ()	ファックス ()				
月曜～金曜(祝祭日を除く)10:00～18:00で電話連絡可能な時間帯			頃	受付No. (京商記入欄)		

お問い合わせご記入欄：組立／取扱説明書のページ数や部品番号(キーNo.)を用いるなど、なるべく具体的にご記入ください。